

## Petites mesures anti-COVID

ABANS D'ANAR A ESCOLA



DUR UNA AMPOLLA D'AIGUA A LA MOTXILLA



PENDRE'S LA TEMPERATURA



RENTAR-SE BÉ LES MANS

# FULL

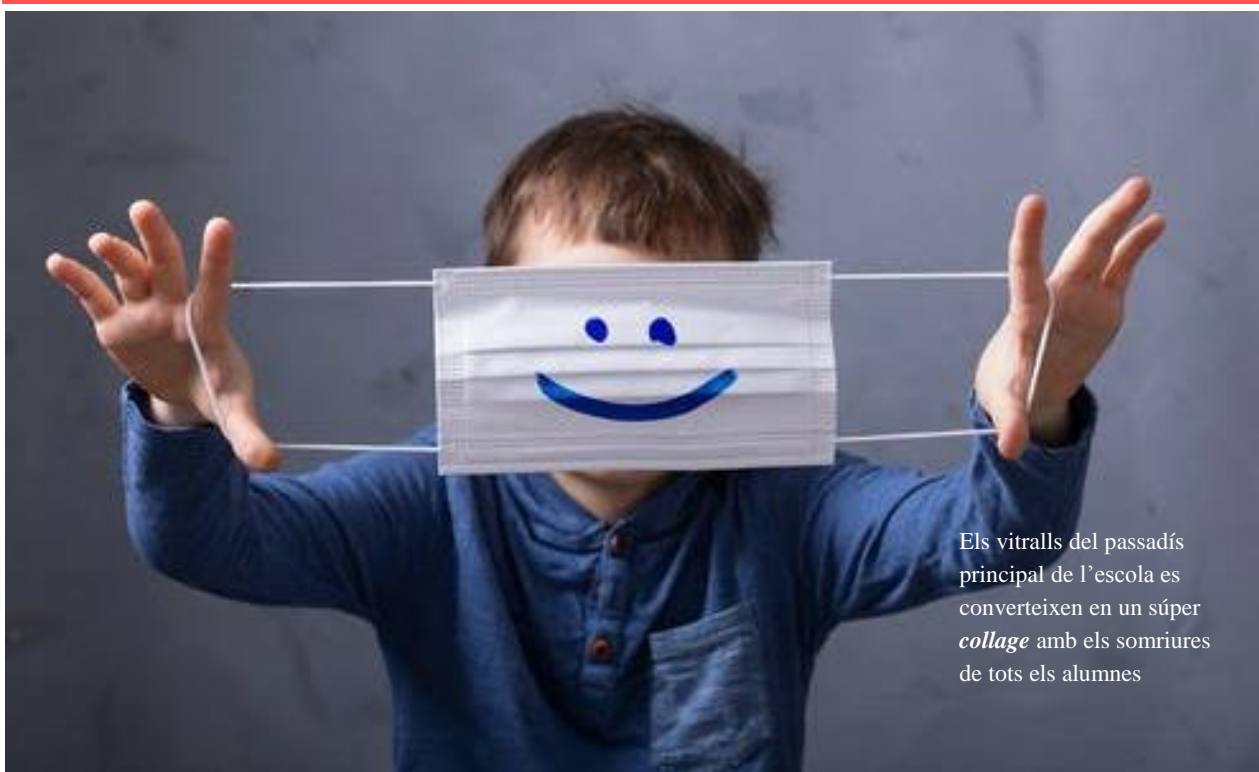

Els vitralls del passadís principal de l'escola es converteixen en un súper *collage* amb els somriures de tots els alumnes

## Mostra fotogràfica de *somriures*

L'alumnat de tots els grups bombolla, realitzen aquest febrer, una activitat conjunta de plàstica, per mostrar els seus somriures en temps de pandèmia. Un collage de més de 15 metres i 400 imatges, on de manera simbòlica, trenquen el distanciament i es treuen la mascareta sense riscos, amb les fotografies dels seus somriures, fetes a casa.

Si com va dir l'escriptor i dramaturg *William Shakespeare*, és més fàcil aconseguir el que desitges amb un somriure que amb la punta d'una espasa, aquesta mostra fotogràfica ens ajudarà a estar més units aquest trimestre, i també, a descobrir com hem crescut i canviat al llarg d'aquest darrer any de COVID.

## El jardí: un refugi en temps de pandèmia

Aquest segon trimestre, posem en marxa un pla de manteniment de la zona verda de l'escola amb l'objectiu de revitalitzar aquest espai natural que ha quedat malmès amb els mesos de tancament.

El desembre passat es va realitzar un estudi sobre les conseqüències de la pandèmia en l'estat del jardí, coincidint amb els preparatius de la gravació de Nadal. A grans trets, vam constatar que alguns exemplars no havien sobreviscut al tancament i que els horts s'havien assecat i omplert de males herbes. Es fan urgents tasques de poda i abonament i de reorganització del reg automàtic. Els estris i algunes estructures s'han deteriorat i cal arreglar-les o trobar-ne de noves.

Els nois i noies de sisè, en dies alterns, realitzen algunes d'aquestes tasques aprofitant el temps d'esbarjo de menjador amb la supervisió dels seus monitors.

Un cop reacondicionat (primavera 2021), tots els grups bombolla podran realitzar micro-activitats amb el seu tutor/a. Es desenvoluparan una sèrie de breus experiències que permetran ampliar els seus coneixements de medi natural en un entorn saludable i amb un esperit col·laboració.

## Pla de transformació del pati

L'Ajuntament, a través del Consorci d'Educació de Barcelona ha activat un pla que afecta a la nostra escola per realitzar transformacions físiques que tindran 4 trets característics: introduir elements de joc divers, plantar arbres i verd, generar ombra i ampliar espai CE terra permeable i tou com a jardí de convivència amb usos esportius.

Us hem enviat la nota de premsa per dinantia i treballarem conjuntament des d'una comissió l'equip de mestres, l'AFA, l'alumnat i el monitoratge en aquest projecte.

Després de mesos de tancament i restriccions, la zona del jardí es reacondiciona per la realització d'activitats.

